



# Jornal do Mini Mundo

A notícia nos mínimos detalhes



Publicação do Mini Mundo - Gramado - RS - Ano 14 - Edição 28 - 1º semestre de 2024 - M\$1,00



**Veículo não identificado**  
Leia na página 3.



**Quer conhecer de perto todos os acontecimentos da nossa cidade em miniatura?**  
Fique de olho nas lunetas...

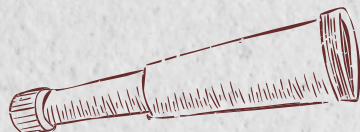

**Economia**  
Moeda do Mini Mundo

Cotação do Mini:  
M\$ 1,00 = R\$ 0,041\*

\*24 vezes menor que o Real.



LUNETAS  
**1**

### Mostra Infantil

Durante o primeiro semestre de 2024, o Museu Paulista abre seus jardins para a primeira Mostra Infantil do Mini Mundo. Crianças de todas as idades poderão pintar e expor suas obras aos moradores e visitantes da cidade em miniatura. A ação visa incentivar o acesso à arte e à cultura.



LUNETAS  
**2**

### Novidade na área rural

Depois de meses de pesquisa e estudo, moradores da área rural recorrem a uma tecnologia internacional para o aumento da qualidade de vida de seus animais. Eles importaram óculos de realidade virtual para serem usados nas vacas, simulando pastos maiores e mais verdes. Isso, consequentemente, diminui o estresse delas, tornando sua vida no campo ainda mais feliz.

### Itens desaparecidos

Após muitas reclamações de moradores que não estavam recebendo suas encomendas, a Polícia do Mini Mundo iniciou uma minuciosa investigação.

Ela localizou junto aos contêineres da Zona Portuária o famoso ilusionista Mister M, durante uma das mágicas que fazia para os produtos desaparecerem.

O caso já foi resolvido e Mister M fez um novo truque para que os produtos chegassem aos locais de entrega.



LUNETAS  
**3**

### Paul McCartney se apresenta no Mini Mundo



LUNETAS  
**4**

Ex-Beatle encerra sua turnê no Brasil com uma parada no Mini Mundo. Após cinco shows em solo brasileiro, Paul fará uma temporada na Usina do Gasômetro. Mesmo após boatos de aposentadoria, o músico mostra que está mais em forma do que nunca.



LUNETAS  
**5**

### Incêndio e os gatos de Dona Aparecida Boló

Um incêndio assustou os moradores da cidade em miniatura. A pensão da Dona Boló foi tomada pelo fogo, e ainda não se sabe a causa do sinistro. Aparecida Boló, proprietária da pensão, desconfia que possa ter sido algum dosovelos de lã com que seus gatos brincavam, perto da lareira. Ela felizmente conseguiu resgatar seus vinte gatinhos de estimação e todos saíram ileso do acidente, que resultou apenas em danos materiais. O felino que deu mais trabalho no resgate foi o famoso gato de três pernas, pois devido ao susto, foi parar no telhado da pensão e foram necessários cinco bombeiros para acalmá-lo e retirá-lo do local.

### Moradora inusitada

Mudou-se recentemente para a cidade em miniatura uma moradora um tanto inusitada, muito conhecida por seus cabelos. Seu nome é Rapunzel e já chegou agitando o centro da cidade, pois está com dificuldades para pentear os longos fios. Os vizinhos, muito solícitos com a situação, se dispuseram a ajudar e a cena está causando estranhamento em quem passa.



LUNETAS  
**6**

### Cinema Kung Fu Gui

Em cartaz diariamente, com sessões às 16h, 18h e 20h. Classificação: Livre.

Gui, o Urso guerreiro é chamado pelo destino para se tornar o Líder Espiritual do Vale da Paz. A escolha é problemática por várias razões... óbvias. Primeiro, Gui sabe tanto sobre liderança espiritual quanto sobre a dieta. Além disso, ele precisa encontrar e treinar o mais rápido possível um novo Urso Guerreiro antes de assumir sua nova posição. Então, é claro, Gui vai precisar de ajuda. Ele encontra essa ajuda (ou não) na rápida e astuta Ana, uma ursa que tira Gui do sério, mas que tem habilidades inestimáveis.



LUNETAS  
**7**



**Veículo não identificado**

Durante uma ronda, a fiscalização de trânsito do Mini Mundo notou um carro um tanto quanto excêntrico, além de estar com a velocidade muito baixa, atrapalhando o fluxo. Quando parado, Fred, que guiava seu carro pré-histórico sem licença, foi multado no valor de M\$ 981,00 e recebeu 7 pontos na carteira.



**Pedido de casamento**

O Palácio do Príncipe de Mônaco foi cenário de um pedido de casamento um pouco diferente. José, depois de 14 anos de namoro, utilizou um dos canhões do palácio para pedir a sua amada Helena em casamento. A cena emocionou quem passava pelo local e já está dando o que falar na cidade.



**Capivaras no Jardim Botânico**

Apesar de serem bastante comuns na região de Curitiba/PR, é a primeira vez que esses animais extremamente fofos são encontrados aqui na cidade em miniatura. As capivaras podem ser observadas enquanto passeiam tranquilamente em nosso Jardim Botânico.

**Legume gigante é encontrado**



Casal de agricultores da área rural do Mini Mundo encontra batata gigante em forma de pata de urso. Devido à sua beleza e forma inusitada, eles resolveram leiloá-la na Feira de Orgânicos, com lance inicial de M\$ 100.000,00. Até o momento não apareceu nenhum interessado.



**Desfile das Baianas**

Quem passar pelo Pelourinho vai ser agraciado com um lindo Desfile de Baianas que está encantando e colorindo o local com sua alegria e originalidade. O evento acontece mais precisamente em frente à Igreja Nossa Senhora do Rosário dos Pretos. Não deixe de conferir.



**Acompanhe-nos nas redes sociais:**

@minimundogramado

/minimundogramado

www.minimundo.com.br

# Mapa Mini

- 1 - Entrada Principal e Saída**
- 2 - Bilheteria**
- 3 - Sanitários PcD e Área Familiar**
- 4 - Área de Alimentação**
- 5 - Loja de Souvenirs**
- 6 - Museu do Ipiranga e Jardins do Parque da Independência**
- 7 - Memorial Otto Höppner**
- 8 - Complexo de Miniaturas A:**  
Igreja de São Francisco de Assis (Ouro Preto), Estação Ferroviária de São João del Rei, Zona Rural, Castelo de Branzoll, Estação Ferroviária de Friedrichshöhe, Central Elétrica de Eisfeld, Castelo de Kaub, Praia e Ciclovía
- 9 - Complexo de Miniaturas B:**  
Torre de Martinstor, Castelo de Falkeneck, Porto com o Navio Cap. San Diego e Armazéns do Cais de Porto Alegre, Usina do Gasômetro
- 10 - Poço dos Desejos**
- 11 - Casinha de Bonecas**
- 12 - Complexo de Miniaturas C:**  
Clube Balneário, Moinho de Água, Fischerhaus (Casa de Pescadores), Estação Ferroviária de Neuffen, Terminal Ferroviário, Castelo de Lichtenstein, Holstentor Lübeck
- 13 - Complexo de Miniaturas D:**  
Vila Suíça, Prefeitura do Mini Mundo (parte da Prefeitura de Munich), Praça Mini Mundo, Prefeitura de Michelstadt, Corpo de Bombeiros, Estação Ferroviária de São Leopoldo - RS, Prefeitura de Leer, Igreja de Stuttgart-Berg, Römerberg-Ostzeile, Prefeitura de Freiburg, Muralha de Dinkelsbühl, Torre de TV de Hamburg, Posto de Combustíveis ACA (Automóvil Club Argentino)

- 14 - Complexo de Miniaturas E:**  
Hotel Ritta Höppner, Igreja de Wassen Praça Theodor Amstad e Caixa Rural de Nova Petrópolis
- 15 - Complexo de Miniaturas F:**  
Castelo de Neuschwanstein, Marienbrücke, (Ponte de Maria) Igreja de Ramsau, Bierhaus (choperia), Hospedaria, Cremalheira, Estações e Bondinhos do Teleférico e Pavilhão Schönblick
- 16 - Palácio do Príncipe de Mônaco**
- 17 - Complexo de Miniaturas G:**  
Aeroporto de Bariloche, com os aviões Airbus A340 e Boeing 777, parte da Cordilheira dos Andes (Argentina) e Metrô de Hamburg
- 18 - Praça dos Personagens**  
(Área Infantil)
- 19 - Café Mini Mundo**
- 20 - Largo do Pelourinho:**  
Largo do Pelourinho, Igreja Nossa Senhora do Rosário dos Pretos e Fundação Casa de Jorge Amado
- 21 - Linha do Tempo**
- 22 - Exposição Inspire-se nos Detalhes**
- 23 - Jardim Botânico de Curitiba**
- 24 - Praça Tomé de Souza:**  
Praça Tomé de Souza, Palácio Rio Branco, Elevador Lacerda e Câmara Municipal de Salvador
- 25 - Fotos Mini Mundo**
- 26 - Loja Miudinhos e Saída**

40 anos  
mini mundo®

Desde 1983 nosso Castelo de Entrada teve como função receptionar os visitantes. Agora ele está sendo revitalizado, dentro do contexto das comemorações dos 40 anos do Mini Mundo.



# a do Mundo

Leia as notícias do Jornal do Mini Mundo e acompanhe através das lunetas tudo o que está acontecendo nas ruas da cidade em miniatura.



## Circuito sugerido:

Para um melhor passeio, observe as **setas pintadas** no chão e não perca nenhum detalhe.



# Institucional



## Nova réplica é lançada durante o 35º Festuris

A apresentação da réplica da Câmara Municipal do Rio de Janeiro, também conhecida como Palácio Pedro Ernesto, aconteceu durante o 35º Festuris.

O cenário será enriquecido com outros elementos e prédios da Praça Floriano, com previsão de instalação no Mini Mundo em 2024. As demais réplicas que farão parte deste complexo estão sendo estudadas e desenvolvidas pela Oficina Mini Mundo, com cerca de 25 profissionais envolvidos na construção da obra.

“A nova réplica foi escolhida visando atender um pedido antigo para termos uma representação do Rio de Janeiro no Mini Mundo. Buscamos obras relevantes, mas não óbvias de cada lugar, que também façam sentido dentro do funcionamento da cidade em miniatura. A estética e a arquitetura das obras também foram critérios que contribuíram para a reprodução do prédio da Câmara Municipal”, explica a direção do Mini Mundo.

# Registros "Antes / Depois"

Você tem alguma foto antiga no Mini Mundo?  
Envie para nosso e-mail junto com a foto da nova experiência.  
Contato: [mkt@minimundo.com.br](mailto:mkt@minimundo.com.br)



Foto: @winter.alvaro e @adriana.muller.lara



Foto: @ligiamariatorres



**Nós amamos fazer parte da sua história!**

## Mini Mundo 40 anos: *@ legado*

Inspirar pelos detalhes, conectar gerações e construir um mundo melhor. A partir do ato singelo de um avô que criou um espaço para que seus netos pudessem brincar, nasceu uma história genuína e repleta de significado que pode ser traduzida em duas palavras: **Mini Mundo**. A casinha de bonecas saiu das páginas de um livro de contos infantis para ambientar o jardim onde as brincadeiras de criança aconteciam.

Assim o Mini Mundo foi tomando forma nestes 40 anos, e para eternizar essas quatro décadas, a webserie "**Mini Mundo 40 anos - O Legado**" terá seus episódios lançados durante o ano de 2024.

**Escaneie o QR Code e assista!**



# Desafio!

A vida na cidade em miniatura é super agitada e alguns acontecimentos mexem com a rotina dos moradores. Identifique os locais em que estão as cenas ao lado, e relacione com a sequência correta. Informe a resposta no Cantinho dos Personagens (atrás do Palácio Rio Branco) e retire um mimo especial.



1



2



3



4

**A)** 1- Praça Tomé de Souza; 2- Estação Ferroviária de São João Del Rei; 3- Prédio de Apartamentos; 4- Caixa Rural de Nova Petrópolis.

**B)** 1- Caixa Rural de Nova Petrópolis; 2- Estação Ferroviária de São João Del Rei, 3- Prédio de Apartamentos; 4- Praça Tomé de Souza.

**C)** 1- Estação Ferroviária de São João Del Rei; 2- Praça Tomé de Souza; 3- Caixa Rural de Nova Petrópolis; 4- Prédio de Apartamentos.

**D)** 1- Prédio de Apartamentos; 2- Caixa Rural de Nova Petrópolis; 3- Praça Tomé de Souza; 4- Estação Ferroviária de São João Del Rei.

**Charada!** Mesmo sem que possamos ver, a cidade em miniatura está sempre em movimento. Mas existe um habitante que se deixa flagrar trabalhando muito, e se move para que todos possam assistir... Será que você consegue localizá-lo? Uma dica: olhe pelas chaminés...

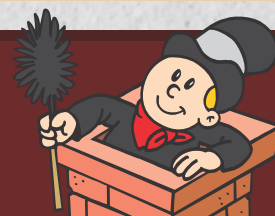

## Coluna Social



As últimas de *Gertrudes Fifi*



Feira de artesanato na Praça Tomé de Souza faz sucesso e recebe muitas visitas.



Urso Gui foi visitar o **Café Mini Mundo** para conferir as novas opções do Cardápio.



Morador é flagrado dirigindo seu Mini Cooper amarelo de **forma inusitada**.

**Acompanhe-nos nas redes sociais:**

 @minimundogramado

 /minimundogramado

 [www.minimundo.com.br](http://www.minimundo.com.br)

Urso Gui e o Livro.



**MINI MUNDO** 4<sup>anos</sup>